

# GM

ガバナー月信



Governor's Monthly Letter

Rotary  
District 2710



2026-2027 ROTARY  
INTERNATIONAL District 2710

# Vol.01

2026.07

今月の特別月間

## 母子の健康月間



### Contents

表紙	01
ガバナー就任挨拶	02
RI会長紹介	03
地区ファシリテーターリーダー挨拶(石川PG)	04
直前ガバナー挨拶/地区代表幹事挨拶	05
直前ガバナー、前年度役員への謝辞	06
地区組織図:2ページ分	07~08
地区負担金,地区予算表	09
公式訪問日程	10
年間主要行事紹介	11
ガバナー補佐紹介(顔写真のみ)	12
青少年交換長期派遣学生募集要項	13
地区大会PR版	14

国際ロータリー第2710地区  
2026-27年度 ガバナー





## ご挨拶

国際ロータリー第2710地区 2026-27年度 ガバナー **脇 和也**

【和と絆】 With One Heart (心一つに)。私のガバナーとしての信条です。2026年7月から国際ロータリー2710地区のガバナーを務めます脇和也です。どうかよろしくお祈りします。

ロータリー活動の基本はいうまでもなくクラブです。そしてどのクラブにも親睦で培った仲間との和と、奉仕を通じて生まれた地域との絆があります。その二つをクラブの大切な宝として磨き上げ、会員が一致団結、心を合わせて行動する。そのことで奉仕活動はさらに実りのあるものとなり、活動の活発化が地域のロータリー活動への理解を深め、それが新たな仲間を増やすことにつながります。仲間が増えればもっと和と絆が大きくなり、奉仕活動が盛んになります。そんな好循環が地区全体に広がっていけば一。信条にそんな願いを込めました。

2026～27年度の国際ロータリーのオンラインカ・ハキーム・ババロラ会長の世界のロータリアンに向けたメッセージは「持続可能なインパクトを生み出そう」。インパクトとは「よい変化」を意味します。つまり持続可能な良い変化を地域で、世界で、そして自分自身の中で生み出すことを目指そうというわけです。でも何がよい変化？と考える人もあるでしょう。

私は思います。既にやっているじゃないですかと。地区内のクラブではさまざまな社会奉仕活動が展開されています。そのように今やっていることを拡大すること、それが会長メッセージの実現につながると思います。

そのためにババロラ会長は「自分自身やクラブを変える」必要を強調しています。ここでいう「変える」とは「ベストを超える」ことを意味します。つまり現状に甘んじることな

くさらに一步前進すること。その努力を惜しまない。それが求められています。

私はそのための方法としてぜひやっていただきたいのが自分のクラブの魅力の再発見です。地区には71のクラブあります。そして71種類の活動があります。同じものは二つとありません。それぞれがクラブ独自の個性を發揮した活動です。これはうちの売り！というものを一つでいいから選んでみてください。その上でそれをステップアップさせる。つまり「ベストを超える」ために改めてクラブ一丸となり話し合い、知恵を絞り、行動して持続可能なインパクトへとつないでいってください。

【他人のことを思いやり、他人のために尽くすこと】奉仕の理念をクラブに、地域に、そして自分自身の中で広げていこうではありませんか。どうかみなさん、一年間よろしくお祈りします。

### ■ 経 歴

【所属クラブ】	宇部ロータリークラブ
【生年月日】	1952年12月9日
【職業分類】	新聞発行
【学歴】	明治大学政治経済学部卒
【職歴】	1975年4月 (株)宇部時報社入社 2004年3月 (株)宇部日報社代表取締役専務 2009年4月 // 社長 2023年4月 // 取締役会長
【主な公職】	宇部商工会議所常議員、宇部市市史編纂委員長、宇部ユネスコ協会顧問
【ロータリー歴】	1997年3月27日 宇部ロータリークラブ入会 2004～05年度 // 幹事 2008～09年度 // 会長 2013～14年度 グループ2ガバナー補佐 2015～16年度 ガバナー月信編集長
	メジャードナー、PHS、PHF、米山功勞者

### 【今月の表紙】

<作者 山内壮夫(1956年)>これは戦後の復興記念ともいうべきモニュメントで商工会議所が基金を集めて建立した。いかにもモダンなデザインで記念像だが男女がスコップを持っているところやスコップの柄が植物となって若葉を出しているところなど、産業都市・宇部らしい。しかし、同時にこの頃の宇部市は日本でも名高い煤塵の降る町で、彫刻展のきっかけとなった緑化運動や花いっぱい市民運動が芽生えるきっかけとなった。(宇部市HPより)



## 2026-27年度RI会長メッセージ CREATE LASTING IMPACT (持続可能なインパクトを生み出そう)

2026-27年度国際ロータリー会長 **オンラインカ・ハキーム・ババロラ**  
トランス・アマディRC(ナイジェリア・リバーズ州)

親愛なるロータリーの友人にメッセージを送ります。それは「CREATE LASTING IMPACT」(持続可能なインパクトを生み出そう)です。

私は10代でローターアクターとして活動を始めました。恵まれた環境で育ち良い教育を受けましたが、ローターアクターとなってからは別の視点で世界を見ることができるようになりました。なかでも取り組んだ識字プロジェクトが私を変えました。そのプロジェクトは人びとの教育へのアクセスを拡大することに成功しました。そしてその時、私は持続可能なインパクトというものを知りました。

持続可能なインパクトを生み出す方法としては世界的にはポリオ根絶の約束を果たすこと、そしてロータリー平和センターの恩恵を最大限活かすことです。

一方、クラブと地区ではより多くの人を迎え入れることです。具体的には2030年度の会員増強の目標達成を意味します。ロータリーにはもっと多くの会員が必要です。30年までにロータリアンを125万人、ローターアクターを12万5千人にする会員増強目標を掲げています。

それにあわせて地区とクラブは過去5~7年を振り返ってください。会員数が最高を記録した年はいつでしたか?その年度が分かったら、その最高記録を超えていただきたいのです。

クラブのなかには若い人の意見が尊重されなかったり、背景が異なる人が歓迎されなかったりします。しかし、それでは入会の見込みのある人を入会前に失ってしまいます。

私自身、ローターアクターとしてロータリーに入会しようとして抵抗を受けました。ある日、ロータリークラブの昼食会に出かけて入会の希望を伝えたところ、そのクラブの会長は若い私を見て「何という厚かましきだ!ただ入会できるわけではないだろう。招待が必要だ」と言いました。

そこで私はあきらめずにいました。「子どもが親の家に入るのに招待が必要とは知りませんでした」と。しばしの沈

黙の後である会員が「インカ、君を歓迎するよ」と言ってくれ、私はロータリアンになることができました。

自分を変えられれば、クラブと地区を変えられます。地区を変えられれば、地域社会を変えられます。地域社会を変えられれば、世界で、地域社会で、自分自身の中で持続可能なインパクトを生み出すことができるのです。クラブのリーダーの皆さんはまず自分を変えることを考えてみて下さい。

(2026年国際協議会スピーチより脇ガバナー抜粋)

### ■ 経 歴

1988年に大学で工学の学位を取得。シェルPLCで要職を歴任するなど、石油・ガス業界で25年間勤務し、4大陸でプロジェクトを実施。リビエラ・テクニカル・サービス社(石油・ガスインフラ供給会社)とリード・アンド・チェンジ・コンサルティング社(管理職コーチングと組織業績アドバイザーグループ)の2社を設立。

ババロラ氏が所属する専門職団体には、ナイジェリア技術者協会、ナイジェリア安全専門家協会、変革管理専門家協会などがある。経済・社会政策について政府に意見を提供する、故郷イバダンの組織「ジェリコ・ビジネスメン・クラブ」のメンバーとなっている。

ローターアクターとして10年間活動し、1994年からはトランス・アマディ・ロータリークラブの会員。2011-12年度に地区ガバナー、2018-20年度にRI理事、2019-20年度に副会長を務めた。2017-23年度にEnd Polio Now:歴史をつくるカウントダウンキャンペーン委員会(2017-20年度副委員長)、2013年~現在はナイジェリア・ポリオプラス委員会(2016年~現在アドバイザー)での役職を歴任。

妻ブレバさんと共にポート・ハーコート市に在住。冠名基金とアーチ・クランフ・ソサエティを通じてロータリー財団を支援。シェルターボックスUKの評議員としてボランティア活動も行っている。ポリオのない世界のための地域奉仕賞、RI超我の奉仕賞、ロータリー財団功勞表彰状を受賞。



## 地区ラーニングファシリテーター挨拶

国際ロータリー第2710地区  
2026-27年度地区ラーニングファシリテーター **石川 良興**  
(徳山 RC)

協年度の開始にあたり、地区ラーニングファシリテーターを拝命いたしました、徳山ロータリークラブの石川良興です。

今年度より、PETSは「PELS (President-Elect Learning Seminar)」へ、地区研修・協議会は「クラブ・リーダーシップ・ラーニングセミナー」へと名称が変わりました。これは、RIの研修概念がTraining (訓練) からLearning (学習) へと大きく転換したことを示しています。

私の役割も「研修リーダー」から「ファシリテーター」へと変わり、会員の皆さまの学びを促進する立場となりました。トレーニングは知識やスキルを一方向で教えることを指しますが、ファシリテーションとは思索を喚起し、協力を促し、学びを深めるための支援です。

### ■クラブ・リーダーシップ・ラーニングの重要性

各クラブの会長・委員長の皆さまは、クラブ・リーダーシップ・ラーニングセミナーを通じて最新情報を得られ、さらにMy Rotaryのラーニングセンターで必要な項目を受講されたことでしょう。その結果、責務への理解が深まり、新年度に向けた積極的なクラブ運営への準備が整ったことと思います。

また、RI会長テーマが「テーマ」から「メッセージ」へと変わり、クラブではビジョンとそれに基づく行動計画の策定、行動計画推進会議や戦略計画委員会の設置が進んでいます。ロータリーは今、大きな変革期にあります。

### ■ラーニングファシリテーターの役割

クラブ・ラーニングファシリテーターは、会員がクラブや地区のリーダーとなるためのスキルを磨く手助けをします。ディスカッションを通じて知識を深め、経験を共有し、学びを導く役割です。

主な責務は以下の通りです。

- 1 新会員向けオリエンテーションの実施
- 2 地区ラーニング行事への参加意欲の向上
- 3 地区ラーニング委員会と協力したクラブのラーニング計画の策定
- 4 会員がスキルを身につけるためのラーニング機会の創出
- 5 クラブ理事会と協力し、会員のラーニングニーズを満たす
- 6 会員満足度の向上

### ■「クラブでの体験」を構成する5つの要素

ロータリーの調査では、会員満足度を高める最も重要な要素は「クラブでの体験」であると示されています。その要素は次の5つです。

- 1 例会での楽しみ：会員が楽しみ、クラブの一員として参加し、貢献できている、帰属意識を持っていると感じていること。

2 クラブリーダーへの信頼：クラブで意見が述べられること。クラブリーダーが自分に耳を傾けてくれていると会員が感じていること。リーダーがクラブのために最善の決断をしてくれると信頼していること。

3 個人的成長の機会：自分のスキルを伸ばし、成長する機会がクラブとロータリーにあると会員が感じていること。

4 つながり：ロータリーを通じて貴重な人間関係を築けたと会員が感じていること。

5 有意義な奉仕：クラブの奉仕活動が世界と地域社会に変化をもたらしていると会員が感じていること。

クラブ役職者として、これらの要素をどう高めるかを考えることが、クラブ活性化の鍵となります。

### ■行動計画

クラブや地区の目標とビジョン『私たちは、世界で、地域社会で、そして自分自身の中で、持続可能な良い変化を生むために、人びとが手を取り合って行動する世界を目指しています。』

そして四つの優先事項

- 1 より大きなインパクトをもたらす：地域社会のニーズを反映した、より効果的な奉仕プロジェクトを立案する。
- 2 参加者の基盤を広げる：これまで協力したことのない団体や地元のリーダーと協力する。
- 3 参加者の積極的な参加を広げる：クラブの活動に貢献していると全会員が感じ、全会員が意見や提案を述べたり、積極的に参加したりできると感じられるようにする。
- 4 適応力を高める：クラブが会員や入会候補者のニーズに応えられるように、どのような活動を継続・開始・中止すべきかを会員に尋ねる。

これらを柱として作成し、その達成に向けて行動するには戦略計画が必要となります。

### ■会員増強と戦略計画

戦略計画の中でも、会員増強は喫緊の課題です。会員数は2026年1月末で1,153,464人、前年より2,448人減少しています。RIは2030年までに125万人を目標に掲げています。「退会は仕方がない」で終わらせず、心が離れる前に手を差し伸べる姿勢が求められます。

また、ロータリーは1年単位の計画から3カ年の戦略計画へと移行しつつあります。継続性を持たせ、永続的な変化を生み出すための取り組みです。

会長はロータリー・セントラルでクラブ目標を設定しますが、その際には3カ年計画を土台とすることが重要です。クラブ優秀賞の取得も、ぜひ目指してください。



## 直前ガバナー挨拶

国際ロータリー第2710地区 2025-26年度ガバナー **土肥 慎二郎**

脇和也ガバナーが、新たな年度をスタートされますこと、心よりお祝い申し上げます。

近年、国際ロータリー（RI）は継続性を重要視しています。そして、ロータリーのビジョン声明をクラブに浸透させるために、昨年度、従来のRI会長テーマを廃止し、「よいことのために手を取り合おう」、続いて今年度は「持続可能なインパクトを生み出そう」というメッセージを、我々に呼びかけました。

とはいえ、これまでの単年度制、つまり毎年、会長ほか役員・理事・委員会構成が変わることにより、会員がロータリーを理解し、学び、成長する——これを否定するものではありません。

ロータリーは、会員の「クラブでの体験」、そして「帰属意識の向上」を大切にしています。会員一人ひとりがクラブを好きになり、楽しむことによって、クラブはさらに成長するのです。

脇ガバナーは、ご自身の信条を「和と絆～With One Heart～（心ひとつに）」とされました。ロータリアンの皆さんには、個人として、そしてクラブとして、人々の心に響く長期的な良い変化を生み出すために、これからもロータリーを楽しんでいただきたいと思います。



## 地区代表幹事挨拶

国際ロータリー第2710地区 2026-27年度 代表幹事 **作村 良一**

約2年前、2026-27年度第2710地区ガバナーに脇和也氏が選任された際、高校の先輩として、これまで幾度もご指導を賜ってきたご縁から、何かお役に立てればとの思いを抱いておりました。そうした中、このたび地区代表幹事を拝命し、身の引き締まる思いでございます。

以来、各地のバスターガバナー訪問やガバナー補佐会議、地区ラーニングセミナー等に参加し、理解を深めてまいりました。5月からはガバナーエレクトを囲む会を経て、7月より各クラブ公式訪問が始まります。

今後は各クラブとの連携を大切に、ご指導ご鞭撻を賜りな

がら、事務局の皆様のご協力も得て、地区の結束と発展に寄与できるよう努めてまいります。ロータリーの理念「超我の奉仕」のもと、ガバナーを補佐し、円滑な地区運営に誠心誠意取り組む所存です。

末筆ながら、各クラブのさらなるご発展を祈念申し上げ、ご挨拶といたします。何卒よろしくお願い申し上げます。



## 土肥慎二郎前ガバナー・ 地区役員の皆さんへのお礼

国際ロータリー第2710地区 2026-27年度 ガバナー **脇 和也**

おかしな表現ですが「年下の兄貴」というのが土肥慎二郎直前ガバナーに接する時にいつも思ってきたことです。私より一回り年齢は若いけれど、その発言や綴る文章、また多くのロータリアンと接する時の笑顔など土肥さんからバトンを受け取る見習いの身としてよきお手本があったのは幸いなことでした。

また革新的でもありました。象徴するのがガバナー月信でしょう。それまでのデザインへの拘泥はありません。毎号、自らの似顔絵を表紙に使うという試みは斬新に映りました。また挨拶分も従来とは違っていました。ガバナーとしてロータリアンにロータリーの本質的なテーマを分かりやすく解説されました。初号から最後の13号までそれが一貫していたのは見事でした。

とにかく1年間、忙しいのがガバナーです。またそれだけタフであることが条件になります。地区内全てのクラブへの公式訪問はじめ、地区大会開催、各委員会への出席などなど、息つく暇もない日々の中での下関海峡マラソン42.195キロの完走は到底真似できるものではありません。

真似できないと言えお酒もしかり。ガバナーは時に「飲んでなんぼ」と感じるほど酒席を数こなすことも重要な役割です。それを十二分に消化し、しかも飲めば飲むほど人を会話の和に巻き込む人間性は、やはり私にとって「年下の兄貴」的存在でした。

一方、ガバナーの役割は周囲の仲間があって初めて成立します。所属される東広島21は地区内でも人数が限られた少数クラブの一つですが、奥谷求代表幹事をはじめ地区の委員会の皆様が立派に仕事を成し遂げられたのも強い結束あってのことでした。皆さんの温

かい協力と支援があったことだと思います。その成果は地区大会や年間を通じた委員会活動の成果に確認することができます。

少数クラブにはガバナーを出すことは無理という従来の常識を覆したのも、土肥ガバナー年度の大きな置き土産といえましょう。ガバナー卒業はパストガバナー入門を意味します。これからも地区のため、日本のロータリー、世界のロータリーのために活躍されることを期待しています。

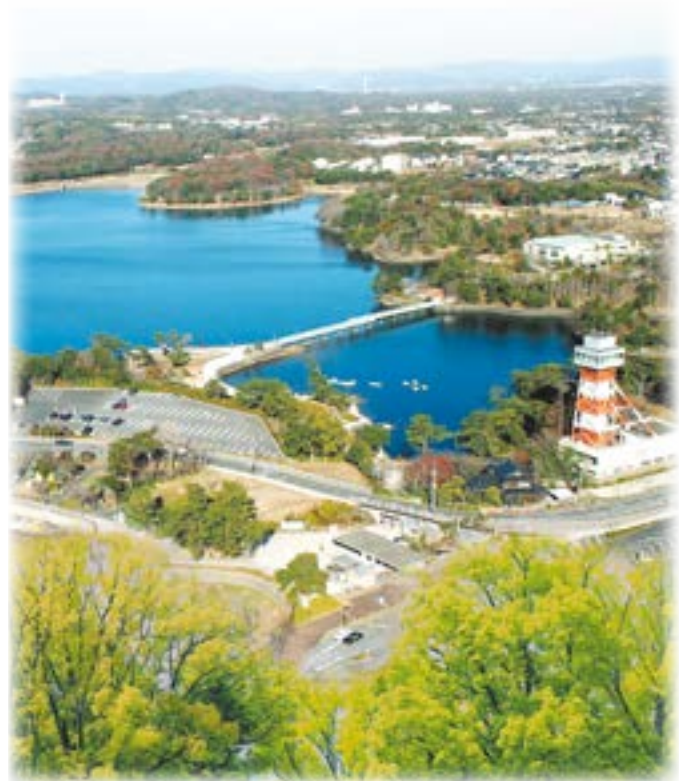

2026-2027 ROTARY INTERNATIONAL District 2710  
Governor's Monthly Letter



国際ロータリー第2710地区 2026-27年度

地区負担金 明細表 (案)

	年間(一人当たり)	上半期	下半期
<b>(1)地区関係負担金</b>			
地区運営関係費	10,000円	5,000円	5,000円
研修関係費	4,400円	2,200円	2,200円
各種委員会奉仕活動費	5,000円	2,500円	2,500円
地区大会分担金	6,300円	6,300円	
<b>(2)ロータリー関係負担金</b>			
ガバナー会運営協力金	200円	100円	100円
ロータリー文庫運営協力金	200円	100円	100円
RIJYEM(国際ロータリー日本青少年交換多地区合同機構)維持協力協力金	200円	100円	100円
<b>合計</b>	<b>26,300円</b>	<b>16,300円</b>	<b>10,000円</b>

※注 地区運営関係費、研修関係費、各種委員会奉仕活動費、ガバナー会運営協力金、ロータリー文庫運営協力金、RIJYEM維持協力協力金については、上半期は7月1日現在の会員数、下半期は1月1日現在の会員数により計算する。地区大会分担金については7月1日現在の会員数により計算する。

地区関係資金 収支予算書 (案)

【収入の部】

科目	金額
<b>(1)地区関係負担金</b>	
地区運営関係費	30,500,000円
研修関係費	13,420,000円
各種委員会奉仕活動費	15,250,000円
地区大会分担金	19,215,000円
RI補助金	1,680,000円
小計①	80,065,000円
<b>(2)ロータリー関係負担金</b>	
ガバナー会運営協力金	610,000円
ロータリー文庫運営協力金	610,000円
RIJYEM(国際ロータリー日本青少年交換多地区合同機構)維持協力協力金	610,000円
小計②	1,830,000円
<b>合計(①+②)</b>	<b>81,895,000円</b>

【支出の部】

科目	金額
<b>(1)地区関係負担金</b>	
地区運営関係費	32,180,000円
研修関係費	13,420,000円
各種委員会奉仕活動費	15,250,000円
地区大会分担金	19,215,000円
小計①	80,065,000円
<b>(2)ロータリー関係負担金</b>	
ガバナー会運営協力金	610,000円
ロータリー文庫運営協力金	610,000円
RIJYEM(国際ロータリー日本青少年交換多地区合同機構)維持協力協力金	610,000円
小計②	1,830,000円
<b>合計(①+②)</b>	<b>81,895,000円</b>

会員数 3,050人で試算



## 国際ロータリー第2710地区2026-27年度組織図

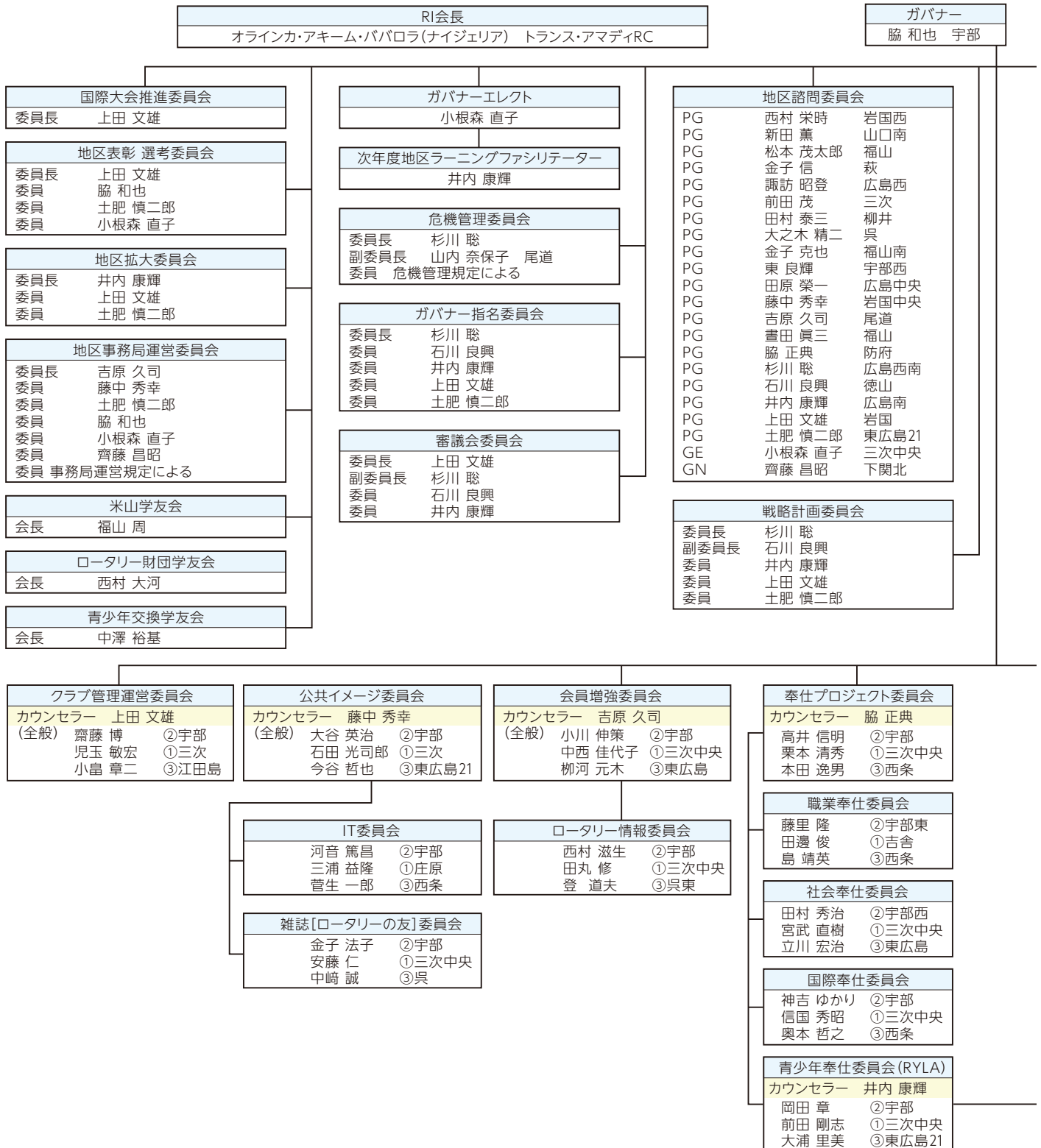

2026-2027 ROTARY INTERNATIONAL District 2710  
Governor's Monthly Letter



RI理事	
四宮 孝郎	中谷 研一

<table border="1"> <tr> <th colspan="2">地区ラーニングファシリテーター</th> </tr> <tr> <td colspan="2">石川 良興</td> </tr> <tr> <th colspan="2">地区ラーニング委員会</th> </tr> <tr> <td>委員長</td> <td>石川 良興</td> </tr> <tr> <td>副委員長</td> <td>古谷 博司 宇部</td> </tr> <tr> <th colspan="2">PELS</th> </tr> <tr> <td colspan="2">地区チームラーニングセミナー</td> </tr> <tr> <td colspan="2">クラブ・リーダーシップ・ラーニングセミナー</td> </tr> <tr> <th colspan="2">RI委員会</th> </tr> <tr> <td>委員長</td> <td>小西 直人 福山東</td> </tr> <tr> <th colspan="2">地区会計</th> </tr> <tr> <td>会計長</td> <td>金子 準二 宇部</td> </tr> <tr> <th colspan="2">地区会計監査</th> </tr> <tr> <td colspan="2">藤中 秀幸</td> </tr> <tr> <th colspan="2">地区財務委員会</th> </tr> <tr> <td>カウンセラー</td> <td>東 良輝</td> </tr> <tr> <td>金子 準二</td> <td>②宇部</td> </tr> <tr> <td>圓道 健二</td> <td>①三次中央</td> </tr> <tr> <td>織田 真澄</td> <td>③東広島21</td> </tr> </table>	地区ラーニングファシリテーター		石川 良興		地区ラーニング委員会		委員長	石川 良興	副委員長	古谷 博司 宇部	PELS		地区チームラーニングセミナー		クラブ・リーダーシップ・ラーニングセミナー		RI委員会		委員長	小西 直人 福山東	地区会計		会計長	金子 準二 宇部	地区会計監査		藤中 秀幸		地区財務委員会		カウンセラー	東 良輝	金子 準二	②宇部	圓道 健二	①三次中央	織田 真澄	③東広島21	<table border="1"> <tr> <th colspan="3">ガバナー補佐</th> </tr> <tr> <td>G1</td> <td>三宅 浩史</td> <td>下関中央</td> </tr> <tr> <td>G2</td> <td>金子 博巳</td> <td>萩東</td> </tr> <tr> <td>G3</td> <td>岡田 則夫</td> <td>防府</td> </tr> <tr> <td>G4</td> <td>松田 明</td> <td>徳山セントラル</td> </tr> <tr> <td>G5</td> <td>前田 宏行</td> <td>岩国</td> </tr> <tr> <td>G6</td> <td>廣川 裕</td> <td>広島東</td> </tr> <tr> <td>G7</td> <td>渡邊 英晶</td> <td>広島廿日市</td> </tr> <tr> <td>G8</td> <td>原 直樹</td> <td>東広島21</td> </tr> <tr> <td>G9</td> <td>中島 秀晴</td> <td>尾道</td> </tr> <tr> <td>G10</td> <td>松本 壮一郎</td> <td>福山</td> </tr> <tr> <td>G11</td> <td>下平 靖孝</td> <td>福山西</td> </tr> <tr> <td>G12</td> <td>新宅 富士夫</td> <td>三次</td> </tr> <tr> <td colspan="3">72RC</td> </tr> <tr> <td colspan="3">IM</td> </tr> <tr> <th colspan="3">地区大会実行委員会</th> </tr> <tr> <td>大会実行委員長</td> <td>猪熊 哲彦</td> <td>宇部</td> </tr> <tr> <td>大会副実行委員長</td> <td>清水 昭彦</td> <td>宇部</td> </tr> <tr> <td>大会幹事</td> <td>田中 敏夫</td> <td>宇部</td> </tr> <tr> <td>大会副幹事</td> <td>東谷 和夫</td> <td>宇部</td> </tr> <tr> <td>大会副幹事</td> <td>芥川 貴久爾</td> <td>宇部</td> </tr> <tr> <td>大会副幹事</td> <td>三浦 寛司</td> <td>宇部西</td> </tr> <tr> <td>ホストクラブ</td> <td>宇部RC</td> <td></td> </tr> <tr> <td>コホストクラブ</td> <td>宇部西RC</td> <td>宇部東RC</td> </tr> <tr> <th colspan="3">月信編集委員会</th> </tr> <tr> <td>編集委員長</td> <td>網本 昭輝</td> <td>宇部西</td> </tr> <tr> <td>副編集委員長</td> <td>松村 麻友</td> <td>宇部</td> </tr> </table>	ガバナー補佐			G1	三宅 浩史	下関中央	G2	金子 博巳	萩東	G3	岡田 則夫	防府	G4	松田 明	徳山セントラル	G5	前田 宏行	岩国	G6	廣川 裕	広島東	G7	渡邊 英晶	広島廿日市	G8	原 直樹	東広島21	G9	中島 秀晴	尾道	G10	松本 壮一郎	福山	G11	下平 靖孝	福山西	G12	新宅 富士夫	三次	72RC			IM			地区大会実行委員会			大会実行委員長	猪熊 哲彦	宇部	大会副実行委員長	清水 昭彦	宇部	大会幹事	田中 敏夫	宇部	大会副幹事	東谷 和夫	宇部	大会副幹事	芥川 貴久爾	宇部	大会副幹事	三浦 寛司	宇部西	ホストクラブ	宇部RC		コホストクラブ	宇部西RC	宇部東RC	月信編集委員会			編集委員長	網本 昭輝	宇部西	副編集委員長	松村 麻友	宇部	<table border="1"> <tr> <th colspan="3">地区幹事</th> </tr> <tr> <td>代表幹事</td> <td>作村 良一</td> <td>宇部</td> </tr> <tr> <td>副代表幹事</td> <td>福田 信二</td> <td>宇部</td> </tr> <tr> <td>会計長</td> <td>金子 準二</td> <td>宇部</td> </tr> <tr> <td>地区幹事</td> <td>齋藤 博</td> <td>宇部</td> </tr> <tr> <td>地区幹事</td> <td>大谷 英治</td> <td>宇部</td> </tr> <tr> <td>地区幹事</td> <td>河音 篤昌</td> <td>宇部</td> </tr> <tr> <td>地区幹事</td> <td>金子 法子</td> <td>宇部</td> </tr> <tr> <td>地区幹事</td> <td>小川 伸策</td> <td>宇部</td> </tr> <tr> <td>地区幹事</td> <td>西村 滋生</td> <td>宇部</td> </tr> <tr> <td>地区幹事</td> <td>高井 信明</td> <td>宇部</td> </tr> <tr> <td>地区幹事</td> <td>藤里 隆</td> <td>宇部東</td> </tr> <tr> <td>地区幹事</td> <td>田村 秀治</td> <td>宇部西</td> </tr> <tr> <td>地区幹事</td> <td>神吉 ゆかり</td> <td>宇部</td> </tr> <tr> <td>地区幹事</td> <td>岡田 章</td> <td>宇部</td> </tr> <tr> <td>地区幹事</td> <td>古谷 博司</td> <td>宇部</td> </tr> <tr> <td>地区幹事</td> <td>平田 和幸</td> <td>宇部</td> </tr> <tr> <td>地区幹事</td> <td>郷田 宏</td> <td>宇部西</td> </tr> <tr> <td>地区幹事</td> <td>黒石 雅子</td> <td>宇部西</td> </tr> <tr> <td>地区幹事</td> <td>谷川 涼子</td> <td>宇部西</td> </tr> <tr> <th colspan="3">地区事務局</th> </tr> <tr> <td>事務局長</td> <td>神谷 晃</td> <td>宇部</td> </tr> <tr> <td>事務局員</td> <td>岡崎 由美</td> <td></td> </tr> <tr> <td>事務局員</td> <td>布施 美佐子</td> <td></td> </tr> <tr> <td>事務局員</td> <td>三原 生美</td> <td></td> </tr> <tr> <td>事務局員</td> <td>藤川 結子</td> <td></td> </tr> </table>	地区幹事			代表幹事	作村 良一	宇部	副代表幹事	福田 信二	宇部	会計長	金子 準二	宇部	地区幹事	齋藤 博	宇部	地区幹事	大谷 英治	宇部	地区幹事	河音 篤昌	宇部	地区幹事	金子 法子	宇部	地区幹事	小川 伸策	宇部	地区幹事	西村 滋生	宇部	地区幹事	高井 信明	宇部	地区幹事	藤里 隆	宇部東	地区幹事	田村 秀治	宇部西	地区幹事	神吉 ゆかり	宇部	地区幹事	岡田 章	宇部	地区幹事	古谷 博司	宇部	地区幹事	平田 和幸	宇部	地区幹事	郷田 宏	宇部西	地区幹事	黒石 雅子	宇部西	地区幹事	谷川 涼子	宇部西	地区事務局			事務局長	神谷 晃	宇部	事務局員	岡崎 由美		事務局員	布施 美佐子		事務局員	三原 生美		事務局員	藤川 結子	
地区ラーニングファシリテーター																																																																																																																																																																																																							
石川 良興																																																																																																																																																																																																							
地区ラーニング委員会																																																																																																																																																																																																							
委員長	石川 良興																																																																																																																																																																																																						
副委員長	古谷 博司 宇部																																																																																																																																																																																																						
PELS																																																																																																																																																																																																							
地区チームラーニングセミナー																																																																																																																																																																																																							
クラブ・リーダーシップ・ラーニングセミナー																																																																																																																																																																																																							
RI委員会																																																																																																																																																																																																							
委員長	小西 直人 福山東																																																																																																																																																																																																						
地区会計																																																																																																																																																																																																							
会計長	金子 準二 宇部																																																																																																																																																																																																						
地区会計監査																																																																																																																																																																																																							
藤中 秀幸																																																																																																																																																																																																							
地区財務委員会																																																																																																																																																																																																							
カウンセラー	東 良輝																																																																																																																																																																																																						
金子 準二	②宇部																																																																																																																																																																																																						
圓道 健二	①三次中央																																																																																																																																																																																																						
織田 真澄	③東広島21																																																																																																																																																																																																						
ガバナー補佐																																																																																																																																																																																																							
G1	三宅 浩史	下関中央																																																																																																																																																																																																					
G2	金子 博巳	萩東																																																																																																																																																																																																					
G3	岡田 則夫	防府																																																																																																																																																																																																					
G4	松田 明	徳山セントラル																																																																																																																																																																																																					
G5	前田 宏行	岩国																																																																																																																																																																																																					
G6	廣川 裕	広島東																																																																																																																																																																																																					
G7	渡邊 英晶	広島廿日市																																																																																																																																																																																																					
G8	原 直樹	東広島21																																																																																																																																																																																																					
G9	中島 秀晴	尾道																																																																																																																																																																																																					
G10	松本 壮一郎	福山																																																																																																																																																																																																					
G11	下平 靖孝	福山西																																																																																																																																																																																																					
G12	新宅 富士夫	三次																																																																																																																																																																																																					
72RC																																																																																																																																																																																																							
IM																																																																																																																																																																																																							
地区大会実行委員会																																																																																																																																																																																																							
大会実行委員長	猪熊 哲彦	宇部																																																																																																																																																																																																					
大会副実行委員長	清水 昭彦	宇部																																																																																																																																																																																																					
大会幹事	田中 敏夫	宇部																																																																																																																																																																																																					
大会副幹事	東谷 和夫	宇部																																																																																																																																																																																																					
大会副幹事	芥川 貴久爾	宇部																																																																																																																																																																																																					
大会副幹事	三浦 寛司	宇部西																																																																																																																																																																																																					
ホストクラブ	宇部RC																																																																																																																																																																																																						
コホストクラブ	宇部西RC	宇部東RC																																																																																																																																																																																																					
月信編集委員会																																																																																																																																																																																																							
編集委員長	網本 昭輝	宇部西																																																																																																																																																																																																					
副編集委員長	松村 麻友	宇部																																																																																																																																																																																																					
地区幹事																																																																																																																																																																																																							
代表幹事	作村 良一	宇部																																																																																																																																																																																																					
副代表幹事	福田 信二	宇部																																																																																																																																																																																																					
会計長	金子 準二	宇部																																																																																																																																																																																																					
地区幹事	齋藤 博	宇部																																																																																																																																																																																																					
地区幹事	大谷 英治	宇部																																																																																																																																																																																																					
地区幹事	河音 篤昌	宇部																																																																																																																																																																																																					
地区幹事	金子 法子	宇部																																																																																																																																																																																																					
地区幹事	小川 伸策	宇部																																																																																																																																																																																																					
地区幹事	西村 滋生	宇部																																																																																																																																																																																																					
地区幹事	高井 信明	宇部																																																																																																																																																																																																					
地区幹事	藤里 隆	宇部東																																																																																																																																																																																																					
地区幹事	田村 秀治	宇部西																																																																																																																																																																																																					
地区幹事	神吉 ゆかり	宇部																																																																																																																																																																																																					
地区幹事	岡田 章	宇部																																																																																																																																																																																																					
地区幹事	古谷 博司	宇部																																																																																																																																																																																																					
地区幹事	平田 和幸	宇部																																																																																																																																																																																																					
地区幹事	郷田 宏	宇部西																																																																																																																																																																																																					
地区幹事	黒石 雅子	宇部西																																																																																																																																																																																																					
地区幹事	谷川 涼子	宇部西																																																																																																																																																																																																					
地区事務局																																																																																																																																																																																																							
事務局長	神谷 晃	宇部																																																																																																																																																																																																					
事務局員	岡崎 由美																																																																																																																																																																																																						
事務局員	布施 美佐子																																																																																																																																																																																																						
事務局員	三原 生美																																																																																																																																																																																																						
事務局員	藤川 結子																																																																																																																																																																																																						

<table border="1"> <tr> <th colspan="2">ローターアクト委員会</th> </tr> <tr> <td>カウンセラー</td> <td>杉川 聡</td> </tr> <tr> <td>委員長</td> <td>平田 和幸 宇部</td> </tr> <tr> <td>副委員長</td> <td>原 郁哉 広島中央RAC</td> </tr> <tr> <td>委員</td> <td>水谷 耕平 広島西南</td> </tr> <tr> <td>委員</td> <td>米澤 千晴 広島南</td> </tr> <tr> <td>委員</td> <td>櫻迫 将人 岩国</td> </tr> <tr> <td>委員</td> <td>古本 泰司 東広島21</td> </tr> <tr> <td>委員</td> <td>阿部 司 三次中央</td> </tr> <tr> <td>委員</td> <td>藤岡 小雪 広島RAC</td> </tr> <tr> <td>委員</td> <td></td> </tr> <tr> <th colspan="2">青少年交換委員会</th> </tr> <tr> <td>委員長</td> <td>黒石 雅子 宇部西</td> </tr> <tr> <td>副委員長</td> <td>中島 清貴 三次中央</td> </tr> <tr> <td>委員</td> <td>上野 充憲 広島南</td> </tr> <tr> <td>委員</td> <td>豊田 清一郎 岩国</td> </tr> <tr> <td>委員</td> <td>原 直樹 東広島21</td> </tr> <tr> <th colspan="2">インターアクト委員会</th> </tr> <tr> <td>委員長</td> <td>郷田 宏 宇部西</td> </tr> <tr> <td>委員</td> <td>佐古 隆司 広島南</td> </tr> <tr> <td>委員</td> <td>石橋 貴雄 柳井</td> </tr> <tr> <td>委員</td> <td>岸田 洋美 東広島21</td> </tr> <tr> <td>委員</td> <td>谷 壮一郎 東城</td> </tr> </table>	ローターアクト委員会		カウンセラー	杉川 聡	委員長	平田 和幸 宇部	副委員長	原 郁哉 広島中央RAC	委員	水谷 耕平 広島西南	委員	米澤 千晴 広島南	委員	櫻迫 将人 岩国	委員	古本 泰司 東広島21	委員	阿部 司 三次中央	委員	藤岡 小雪 広島RAC	委員		青少年交換委員会		委員長	黒石 雅子 宇部西	副委員長	中島 清貴 三次中央	委員	上野 充憲 広島南	委員	豊田 清一郎 岩国	委員	原 直樹 東広島21	インターアクト委員会		委員長	郷田 宏 宇部西	委員	佐古 隆司 広島南	委員	石橋 貴雄 柳井	委員	岸田 洋美 東広島21	委員	谷 壮一郎 東城	<table border="1"> <tr> <th colspan="2">ローター財団委員会</th> </tr> <tr> <td>カウンセラー</td> <td>書田 眞三</td> </tr> <tr> <td>委員長</td> <td>白石 民彦 防府</td> </tr> <tr> <td>年次基金小委員長</td> <td>藤本 政昭 広島西南</td> </tr> <tr> <td>平和フェロー小委員長</td> <td>佐藤 二郎 広島西南</td> </tr> <tr> <td>寄付推進小委員長</td> <td>明山 晃映 三次</td> </tr> <tr> <td>補助金小委員長</td> <td>田中 伸 広島南</td> </tr> <tr> <td>VTT小委員長</td> <td>矢吹 泰孝 福山東</td> </tr> <tr> <td>ポリオプラス小委員長</td> <td>都留 真弘 岩国</td> </tr> <tr> <td>奨学金小委員長</td> <td>今川 忠男 福山赤坂</td> </tr> <tr> <td>資金管理小委員長</td> <td>福谷 正道 徳山</td> </tr> <tr> <td>恒久基金・大口寄付</td> <td>山岡 嗣也 呉南</td> </tr> <tr> <td>学友小委員長</td> <td>小林 亨 萩</td> </tr> <tr> <td>ローターカード</td> <td>田中 富士子 下関中央</td> </tr> <tr> <td>補助金担当</td> <td>森 直基 広島北</td> </tr> </table>	ローター財団委員会		カウンセラー	書田 眞三	委員長	白石 民彦 防府	年次基金小委員長	藤本 政昭 広島西南	平和フェロー小委員長	佐藤 二郎 広島西南	寄付推進小委員長	明山 晃映 三次	補助金小委員長	田中 伸 広島南	VTT小委員長	矢吹 泰孝 福山東	ポリオプラス小委員長	都留 真弘 岩国	奨学金小委員長	今川 忠男 福山赤坂	資金管理小委員長	福谷 正道 徳山	恒久基金・大口寄付	山岡 嗣也 呉南	学友小委員長	小林 亨 萩	ローターカード	田中 富士子 下関中央	補助金担当	森 直基 広島北	<table border="1"> <tr> <th colspan="3">米山記念奨学会委員会</th> </tr> <tr> <td>カウンセラー</td> <td colspan="2">土肥 慎二郎</td> </tr> <tr> <td>委員長</td> <td>廣田 昭</td> <td>広島南</td> </tr> <tr> <td>副委員長</td> <td>谷川 涼子</td> <td>宇部西</td> </tr> <tr> <td>委員</td> <td>西本 守利</td> <td>岩国中央</td> </tr> <tr> <td>委員</td> <td>清水 秀樹</td> <td>尾道</td> </tr> <tr> <td>委員</td> <td>澤田 健規</td> <td>防府</td> </tr> <tr> <td>委員</td> <td>岡本 俊雄</td> <td>広島西南</td> </tr> <tr> <td>委員</td> <td>高原 良彦</td> <td>西条</td> </tr> <tr> <td>委員</td> <td>赤木 忠徳</td> <td>庄原</td> </tr> </table>	米山記念奨学会委員会			カウンセラー	土肥 慎二郎		委員長	廣田 昭	広島南	副委員長	谷川 涼子	宇部西	委員	西本 守利	岩国中央	委員	清水 秀樹	尾道	委員	澤田 健規	防府	委員	岡本 俊雄	広島西南	委員	高原 良彦	西条	委員	赤木 忠徳	庄原
ローターアクト委員会																																																																																																												
カウンセラー	杉川 聡																																																																																																											
委員長	平田 和幸 宇部																																																																																																											
副委員長	原 郁哉 広島中央RAC																																																																																																											
委員	水谷 耕平 広島西南																																																																																																											
委員	米澤 千晴 広島南																																																																																																											
委員	櫻迫 将人 岩国																																																																																																											
委員	古本 泰司 東広島21																																																																																																											
委員	阿部 司 三次中央																																																																																																											
委員	藤岡 小雪 広島RAC																																																																																																											
委員																																																																																																												
青少年交換委員会																																																																																																												
委員長	黒石 雅子 宇部西																																																																																																											
副委員長	中島 清貴 三次中央																																																																																																											
委員	上野 充憲 広島南																																																																																																											
委員	豊田 清一郎 岩国																																																																																																											
委員	原 直樹 東広島21																																																																																																											
インターアクト委員会																																																																																																												
委員長	郷田 宏 宇部西																																																																																																											
委員	佐古 隆司 広島南																																																																																																											
委員	石橋 貴雄 柳井																																																																																																											
委員	岸田 洋美 東広島21																																																																																																											
委員	谷 壮一郎 東城																																																																																																											
ローター財団委員会																																																																																																												
カウンセラー	書田 眞三																																																																																																											
委員長	白石 民彦 防府																																																																																																											
年次基金小委員長	藤本 政昭 広島西南																																																																																																											
平和フェロー小委員長	佐藤 二郎 広島西南																																																																																																											
寄付推進小委員長	明山 晃映 三次																																																																																																											
補助金小委員長	田中 伸 広島南																																																																																																											
VTT小委員長	矢吹 泰孝 福山東																																																																																																											
ポリオプラス小委員長	都留 真弘 岩国																																																																																																											
奨学金小委員長	今川 忠男 福山赤坂																																																																																																											
資金管理小委員長	福谷 正道 徳山																																																																																																											
恒久基金・大口寄付	山岡 嗣也 呉南																																																																																																											
学友小委員長	小林 亨 萩																																																																																																											
ローターカード	田中 富士子 下関中央																																																																																																											
補助金担当	森 直基 広島北																																																																																																											
米山記念奨学会委員会																																																																																																												
カウンセラー	土肥 慎二郎																																																																																																											
委員長	廣田 昭	広島南																																																																																																										
副委員長	谷川 涼子	宇部西																																																																																																										
委員	西本 守利	岩国中央																																																																																																										
委員	清水 秀樹	尾道																																																																																																										
委員	澤田 健規	防府																																																																																																										
委員	岡本 俊雄	広島西南																																																																																																										
委員	高原 良彦	西条																																																																																																										
委員	赤木 忠徳	庄原																																																																																																										



2026-27年度

月別公式訪問予定表

7月 July

	グループ	クラブ名
14(火)	7	広島西南
15(水)	5	岩国中央
16(木)	3	山口南
21(火)	8	東広島 東広島21(夜)
22(水)	4	徳山東
23(木)	2	萩
27(月)	10	福山 福山丸之内(夜)
28(火)	6	広島
29(水)	8	呉東
30(木)	11	福山南
31(金)	7	広島南

10月 October

	グループ	クラブ名
1(木)	6	広島安佐
	8	広島新世代(夜)
6(火)	5	柳井
8(木)	3	防府南
9(金)	9	尾道
13(火)	12	庄原
14(水)	10	福山REC2710(夜)
15(木)	5	柳井西
19(月)	12	三次中央
20(火)	6	広島安芸
29(木)	1	下関東

8月 August

	グループ	クラブ名
3(月)	3	防府 防府北(夜)
4(火)	4	周南西
5(水)	2	小野田
6(木)	8	呉
7(金)	5	岩国西
17(月)	4	光 徳山セントラル(夜)
18(火)	3	山口県央
19(水)	9	広島空港
20(木)	4	徳山
21(金)	11	福山北
24(月)	11 10	松永 府中(夜)
25(火)	12	吉舎
26(水)	1	下関西
27(木)	7	広島西
31(月)	7	広島中央

11月 November

	グループ	クラブ名
5(木)	9	因島
9(月)	7	広島東南
10(火)	6	大竹
11(水)	12	東城
12(木)	8	江田島
17(火)	11	福山赤坂
20(金)	7	広島城南
24(火)	11	福山西
25(水)	2	宇部東(夜)
26(木)	6	広島北

9月 September

	グループ	クラブ名
1(火)	9	三原
2(水)	6	広島陵北
3(木)	12	三次
4(金)	1	下関中央
8(火)	9	尾道東
9(水)	10	福山東
10(木)	8	西条
14(月)	1	下関
15(火)	8	呉南
16(水)	3	山口
24(木)	5	岩国
28(月)	7	広島廿日市
29(火)	1	下関北
30(水)	6	広島東

12月 December

	グループ	クラブ名
1(火)	2	宇部西
8(火)	1	長門
10(木)	2	宇部
15(火)	2	萩東
22(火)	2	美祢

2026-2027 ROTARY INTERNATIONAL District 2710  
Governor's Monthly Letter



国際ロータリー第2710地区 2026-27年度  
主要日程(2026年7月~12月)

日程	開催行事	場所
7/1(水)	第1回ガバナー会議	ヒルトン大阪
7/1(水)	ガバナー・元・次期ガバナー懇談会	ヒルトン大阪
7/5(日)	第17回青少年交換委員長会議	AP八重洲+Zoom
7/9(木)	第1回諮問委員会	ホテルグランヴィア広島
7/14(火)	広島安芸RC創立35周年記念式典	ホテルグランヴィア広島
7/15(水)	第122回地区ロータリー財団委員会	ホテルグランヴィア広島
7/25(土)	インターアクト地区大会 7/26(日)まで	広島サンプラザ 担当:広島商業高等学校AC、広島東南RC
7/26(日)	第1回青少年交換委員会 受入カウンセラー・ホストファミリーオリエンテーション	ホテルグランヴィア広島
8/2(日)	第11回ロータリーアクト合同会議	AP新橋+Zoom
8/5(水)	米山学校説明会	ホテルグランヴィア広島
8/30(日)	第4回インターアクト合同会議	AP八重洲+Zoom
8/30(日)	第2回青少年交換委員会 受入学生、帰国学生オリエンテーション、歓迎懇談会	ホテルグランヴィア広島
8/31(月)	広島西南RC創立40周年記念コンサート	アステールプラザ大ホール
9/6(日)	第7回全国RYLA委員長会議	AP八重洲+Zoom
9/7(月)	第1回ガバナーエレクトラーニングセミナー 9/8(火)まで	神戸ポートピアホテル
9/9(水)	広島西南RC創立40周年記念式典	ANAクラウンプラザホテル広島
9/9(水)	2027-28年度の地区ラーニングファシリテーターのためのセミナー	神戸ポートピアホテル
9/17(木)	第2回諮問委員会	ホテルグランヴィア広島
9/26(土)	福山丸之内RC創立30周年記念式典	福山ニューキャッスルホテル
10/3(土)	第1回ガバナー補佐会議 小根森年度	ホテルグランヴィア広島
10/4(日)	第15回危機管理委員長会議	AP八重洲+Zoom
10/17(土)	福山赤坂RC創立30周年記念式典	福山ニューキャッスルホテル
10/18(日)	第3回青少年交換委員会、派遣学生選考会	ホテルグランヴィア広島
10/23(金)	地区大会 記念ゴルフ大会	宇部72カントリークラブ
10/24(土)	地区大会 1日目	国際ホテル宇部
10/25(日)	地区大会 2日目	渡邊翁記念会館/宇部ゲートタワー
10/28(水)	東広島21RC創立25周年記念式典	未定
11/1(日)	米山カウンセラー研修会	ホテルグランヴィア広島
11/1(日)	米山面接委員オリエンテーション	ホテルグランヴィア広島
11/7(土)	2027-28小根森年度地区委員長会議	ホテルグランヴィア広島
11/11(水)	ロータリー財団奨学生面接選考会	ホテルグランヴィア広島
11/11(水)	第123回地区ロータリー財団委員会	ホテルグランヴィア広島
11/14(土)	日本学友会総会 11/15(日)まで	静岡
11/28(土)	下関中央RC創立30周年記念式典	下関グランドホテル
12/1(火)	第1回ガバナーノミニー・ラーニングセミナー	リーガロイヤルホテル大阪
12/1(火)	第2回ガバナーエレクト・ラーニングセミナー	リーガロイヤルホテル大阪
12/1(火)	第2回ガバナー会議	リーガロイヤルホテル大阪
12/1(火)	ロータリー財団地域セミナー	リーガロイヤルホテル大阪
12/1(火)	メジャードナー午餐会	リーガロイヤルホテル大阪
12/1(火)	RI会長ご夫妻・TRF管理委員長歓迎晩餐会	リーガロイヤルホテル大阪
12/3(木)	第55回ロータリー研究会 12/4(金)まで	リーガロイヤルホテル大阪
12/5(土)	第3回ガバナー補佐会議 脇年度	ホテルグランヴィア広島
12/6(日)	第2回ガバナー補佐会議 小根森年度	ホテルグランヴィア広島
12/6(日)	第18回青少年交換委員長会議	AP八重洲+Zoom
12/17(木)	第3回諮問委員会	ホテルグランヴィア広島
12/20(日)	第4回青少年交換委員会 第1回派遣学生オリエンテーション、クリスマス会	ホテルグランヴィア広島
12/20(日)	第6回地区リーダー向けセミナー(危機管理)	AP八重洲+Zoom



2026-27年度

ガバナー補佐

グループ1  
Group 1

下関中央  
RC



みやけ ひろし  
三宅 浩史

グループ2  
Group 2

萩東RC



かねこ ひろみ  
金子 博巳

グループ3  
Group 3

防府RC



おかだ のりお  
岡田 則夫

グループ4  
Group 4

徳山  
セントラル  
RC



まつだ あきら  
松田 明

グループ5  
Group 5

岩国RC



まえだ ひろゆき  
前田 宏行

グループ6  
Group 6

広島東  
RC



ひろかわ ゆたか  
廣川 裕

グループ7  
Group 7

広島  
廿日市RC



わたなべ ひであき  
渡邊 英晶

グループ8  
Group 8

東広島21  
RC



はら なおき  
原 直樹

グループ9  
Group 9

尾道RC



なかじま ひではる  
中島 秀晴

グループ10  
Group 10

福山RC



まつもと そういちろう  
松本 壮一郎

グループ11  
Group 11

福山西  
RC



しもひら やすたか  
下平 靖孝

グループ12  
Group 12

三次RC



しんたく ふじお  
新宅 富士夫



# 国際ロータリー第2710地区 2027-28年度

# 交換留学生 募集!



一年間の海外留学を通じて国際理解と世界観を深めていく、高校生の交換留学プログラムです。心身ともに健全で、ロータリーの国際親善大使としてふさわしい青少年を募集します。

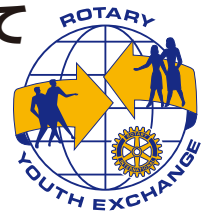

## 留学先

アメリカ、フランス、カナダ、北半球の国々(イギリスを除く) 希望に沿うように努力いたしますが、最終的にはロータリークラブで決定します。

## 募集人数

4~5名

## 費用負担

往復航空運賃及び渡航手続き費用、保険料、出発前研修費用、予防接種費用、若干の所持金等の諸費用は自己負担ですが、海外における滞在費や学費は派遣先地区またはロータリークラブおよび学校が負担します。詳しくは募集要項をご確認ください。

## 申込方法

当プログラムへの応募にはロータリークラブの推薦が必要です。必要書類①青少年交換派遣申込書 ②高等学校長推薦状 ③その他要請のあった書類)を揃え、最寄りのロータリークラブに応募したい旨をご連絡ください。ロータリークラブが見つからない場合は国際ロータリー第2710地区青少年交換委員会まで必要書類を準備のうえ、2026年6月30日(火)までに、ご相談ください。

## 応募締切

推薦ロータリークラブを経由し**2026年8月31日(月)必着**で、国際ロータリー第2710地区事務局へ応募していただきます。

## 選考方法

書類選考、面接(本人及び保護者)を行います。  
※2026年10月18日(日)を予定

## 留学期間

**2027年8月から約11ヶ月**

※留学先のロータリークラブのご家族またはクラブに選ばれたご家族が、あなたのホストファミリーとなって留学生生活を支援してくれます。原則として、3ヶ月~6ヶ月ごとに異なる家族の一員となって、高校に通学したり、ロータリークラブの行事に参加してもらいます。

## 応募資格

以下の資格と条件を満たしている方が対象です。  
①国際ロータリー第2710地区(広島県・山口県)内に居住、且つその地区の高校に在学し、2009年4月2日から2011年4月1日に生まれた心身ともに健康な者。  
②保護者の承認があり、且つ通学する学校長及び区域のロータリークラブ会長の推薦が得られる者。  
③学業の成績が一定水準以上の者で、海外生活に積極的に参加する意欲のある者。  
④応募資格は英検準2級以上(高2)または英検バンド GP2-1(高1)の者(英検 S-CBTも可)。

## 合否発表

面接終了後、推薦ロータリークラブより通知します。  
※合格の場合、出発までに数回の研修会に参加していただきます。  
※緊急事態(災害や疾病拡大等)により、実施中止もしくは留学途中での早期帰国になることがありますのでご了承ください。

詳細は地区ホームページを  
ご確認ください

第2710地区青少年交換プログラム 募集要項

検索





# 地区大会 in 宇部



10月23日 金  
24日 土  
25日 日



地区大会 前日

10月23日 金

- 宇部72カントリークラブ・阿知須コース  
「記念ゴルフ大会」

地区大会 1日目

10月24日 土

- 国際ホテル宇部
  - 大会委員会
  - RI会長代理歓迎晩餐会
- 宇部市文化会館
  - 会長・幹事会
  - 基調講演: 三浦 房紀 氏

地区大会 2日目

10月25日 日

- 大会 / 宇部市渡辺翁記念会館

- 本会議
- 記念講演

元バドミントン日本代表  
小椋 久美子 氏

[プロフィール]

三重県出身。8歳の時、姉の影響を受けバドミントンを始める。2001年の全国高校選抜でシングルス準優勝を果たす。三洋電機入社後の2002年には全日本総合バドミントン選手権シングルスで優勝。その後、ダブルスプレイヤーに転向し、北京オリンピックで5位入賞、全日本総合バドミントン選手権では5連覇を達成。2010年1月に現役を引退。現在は子供たちへの指導を中心にバドミントンを通じてスポーツの楽しさを伝える活動を行っている。



- 大懇親会 / 宇部ゲートタワー (旧宇部興産ビル)



国際ロータリー第2710地区  
2026-27年度 ガバナー

わき 脇 和也

ホストクラブ 宇部ロータリークラブ

コ・ホストクラブ 宇部西ロータリークラブ  
宇部東ロータリークラブ

2026-27年度  
国際ロータリー第2710地区

地区大会 大会事務局

〒755-0042 宇部市松島町9-6 (株)オータニ2F

TEL 0836-39-0511

✉ 2710info@ube-rc.jp



国際ロータリー第 2710 地区 事務局

〒732-0822 広島市南区松原町 1-5 ホテルグランヴィア広島 6F

TEL:082-506-0055 FAX:082-263-2323 E-mail:info@ri2710.com URL:http://ri2710.com/